

ERICK ALDER CANAHUI TOJ

ERICK ALDER CANAHUI TOJ
AV. FERROCARRIL LOTE 4 ZONA 17 CAsATEMANIGO
GUATEMALA, GUATEMALA.

FACTURA DE PEQUEÑO
CONTRIBUYENTE SERIE B

Nº 000025

NIT.: 7227746-7

NOMBRE:

Dirección General del Patrimonio Cultural y Natural

FECHA: 31/7/13

DIRECCION:

12 av. 11-11 zona 1

NIT.: 337851-9

CANTIDAD

DESCRIPCION

VALOR

CANTIDAD	DESCRIPCION	VALOR
	Honorarios por servicios técnicos Profesionales prestados en el Palacio Nacional de la Cultura de la Dirección General del Patrimonio Cultural y Natural correspondiente al mes de Julio del 2013. Según Contrato Administrativo No 842-2013 y Acuerdo Ministerial No. 27-2013	2,500.-

TOTAL EN LETRAS: NO GENERA DERECHO A CRÉDITO FISCAL TOTAL Q. 2,500.-

INGRESA Y ENCLASIFICACION PAFZ NIT.: 611015-0 • TEL.: 5043 4598 DEL 001 AL 100 ORIGINAL: CLIENTE
AUTORIZADO SEGUN RESOLUCION No. 2012-5-744-47 DEL 16-04-2012. Duplicado: CONTABILIDAD

Guatemala, 31 de julio de 2013
Informe No. 7-2013

Licenciada
Rosa María Chan
Viceministra del Patrimonio Cultural y Natural
Su despacho

Estimada Licenciada Chan:

De la mangra más afuera me dirijo a usted con el propósito de presentarle mi informe de actividades mensuales conforme a lo estipulado en el Contrato Administrativo por Servicios Técnico Profesionales No. 342-2013, aprobado mediante el Acuerdo Ministerial No. 27-2013, correspondiente al mes de Julio del presente año, y para el cobro de mis honorarios estoy presentando la factura número de serie B y correlativo No. 000025

1. ACTIVIDADES REALIZADAS

Se realizaron las siguientes actividades en cumplimiento a los contratos suscritos:

- a. Se proporcione el servicio de guía a visitantes nacionales y extranjeros en las áreas arquitectónicas y culturales del Palacio Nacional de la Cultura, los días de lunes a viernes del mes de Julio de 2013.
- b. Se realizaron los recorridos constantes en las áreas, para detectar anomalías, alteración de las obras o intrusos.
- c. Se realizaron los recorridos en las áreas del Palacio Nacional de la Cultura hablando el idioma español.
- d. Se les proporciona a los visitantes una reseña histórica del Palacio Nacional de la Cultura con relación a las obras que se encuentran en exhibición.
- e. Proporcionar apoyo al área de protocolo y en diferentes eventos presidenciales y de carácter normal.
- f. Rendir informe diario que indica el número de visitantes nacionales, extranjeros y estudiantes, por grupos atendidos durante todo el día.

2. RESULTADOS OBTENIDOS

Se prestó servicio de guía a visitantes del Palacio Nacional de la Cultura, correspondiente al mes de Julio de 2013. Las visitas se realizaron cada 30 minutos, atendiendo grupos de 35, 45, 60, 85 y 160 personas por día, los cuales incluían turistas nacionales, extranjeros y estudiantes. Los registros respectivos se entregaron a fina Lizeth Frehila Gaitán Administradora del Palacio Nacional de la Cultura.

1. Escuela INCB mixta Livistong Izabal
2. Colegio Tierra Santa, San Lucas Sololá
3. Instituto Tecnológico Empresarial

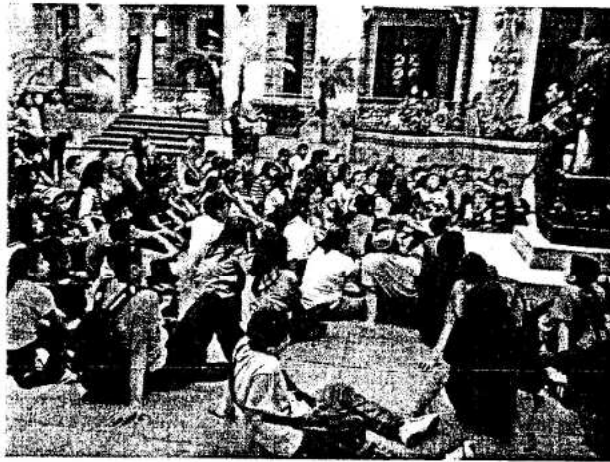
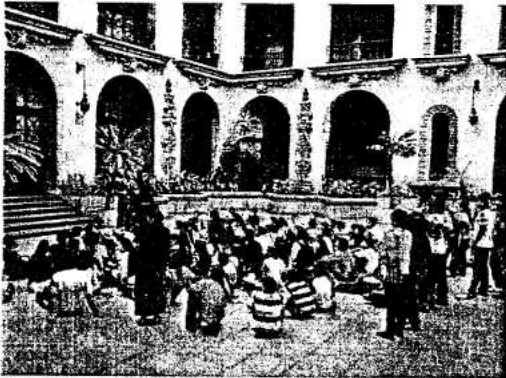



Atentamente,

Erick Alder Canahui Toj

Vo. Bo.

Ana Lizeth Archila Galtán
Administradora Palacio Nacional de la Cultura

Ana Lizeth Archila Galtán
Administradora

